

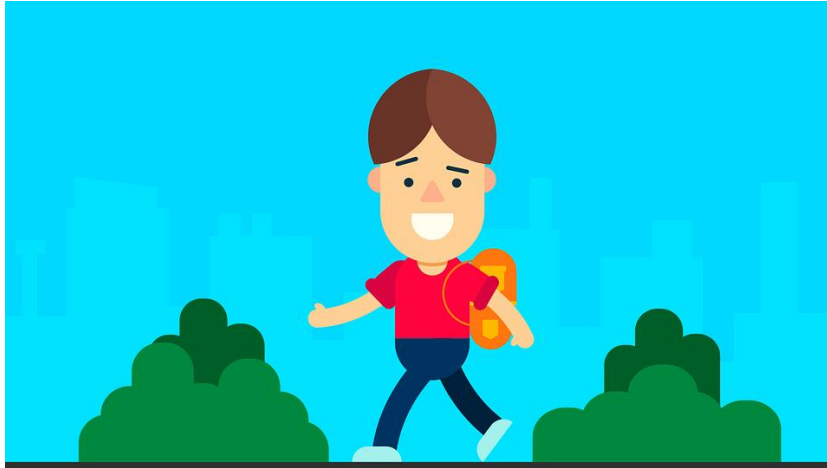

INFORMACIÓN IMPORTANTE PARA LAS FAMILIAS

- **NI LAS FAMILIAS NI EL ALUMANDO VENDRÁN AL CENTRO CON SÍNTOMAS:**
INFECCIÓN RESPIRATORIA AGUDA DE APARICIÓN SÚBITA DE CUALQUIER GRAVEDAD QUE CURSA, ENTRE OTROS, CON FIEBRE, TOS O SENSACIÓN DE FALTA DE AIRE. OTROS SÍNTOMAS COMO DOLOR DE GARGANTA AL TRAGAR LOS ALIMENTOS Y, EN GENERAL, HACER PASAR DE LA BOCA AL ESTÓMAGO CUALQUIER SUSTANCIA SÓLIDA O LÍQUIDA; PÉRDIDA COMPLETA DEL OLFATO, PÉRDIDA TOTAL DE LA CAPACIDAD DE APRECIAR SABORES, DOLORES MUSCULARES, DIARREAS, DOLOR TORÁCICO O CEFALÉAS.
- **SE TOMARÁ LA TEMPERATURA AL ALUMNADO ANTES DE ACUDIR AL CENTRO.**
- **LOS PADRES, LAS MADRES O LAS PERSONAS TUTORAS LEGALES DEBERÁN AVISAR AL CENTRO SI ALGUIEN EN SU HOGAR HA SIDO DIAGNOSTICADO DE COVID-19 Y CUMPLIR CON LAS MEDIDAS DE AISLAMIENTO Y CUARENTENA PRESCRITO, LO CUAL INCLUYE POR SUPUESTO NO ACUDIR AL CENTRO ESCOLAR.**





<https://pixabay.com/es/illustrations/n%C3%B1o-estudiante-estudio-feliz-3327374/>

ENTRADAS DEL ALUMNADO

EL ALUMNADO ENTRARÁ SOLO Y SE REALIZARÁ DE LA SIGUIENTE MANERA (LAS ZONAS ESTÁN SEÑALIZADAS):

A LAS 9:00:

- INFANTIL DE 4 AÑOS Y 5 AÑOS C POR LA PUERTA PEQUEÑA DE ENTRADA DE INFANTIL.
- INFANTIL DE 5 A Y B AÑOS POR LA PUERTA GRANDE DE ENTRADA DE PRIMARIA, POR LA RAMPA.
- 2º POR LA PUERTA GRANDE DE ENTRADA DE PRIMARIA.
- 4º POR LA PUERTA DEL GARAJE
- 6º POR LA PUERTA DEL GIMNASIO

A LAS 9:10

- INFANTIL DE 3 AÑOS POR LA PUERTA PEQUEÑA DE ENTRADA DE INFANTIL.
- 5º POR LA PUERTA DEL GIMNASIO
- 3º POR LA PUERTA DEL GARAJE
- 1º POR LA PUERTA GRANDE DE ENTRADA DE PRIMARIA.

¡¡COLABOREMOS TOD@S POR UNA VUELTA SEGURA AL COLE!!

<https://pixabay.com/es/illustrations/quiere-clase-del-rompecabezas-1892081/>



SALIDAS ESCALONADAS

UNA SÓLA PERSONA AUTORIZADA DEBERÁ ENTRAR A LA HORA Y POR EL LUGAR INDICADO (LAS ZONAS ESTÁN SEÑALIZADAS):

A LAS 13:50

- INFANTIL DE 4 AÑOS Y 5 AÑOS C POR LA PUERTA PEQUEÑA DE ENTRADA DE INFANTIL. 5 AÑOS C SE RECOGERÁ EN LA PUERTA EXTERIOR DEL AULA Y 4 AÑOS EN LAS FILAS.
- INFANTIL DE 5 A Y B AÑOS ENTRARÁN POR LA PUERTA GRANDE DE ENTRADA DE PRIMARIA, POR LA RAMPA. INFANTIL 5 AÑOS A SE RECOGERÁ EN LA FILA DEL PATIO DE INFANTIL Y 5 AÑOS B EN LA PUERTA EXTERIOR DEL AULA.
- 2º POR LA PUERTA GRANDE DE ENTRADA DE PRIMARIA. SE RECOGERÁN EN LAS FILAS EN EL PATIO DE PRIMARIA
- 4º POR LA PUERTA DEL GARAJE.
- 6º POR LA PUERTA DEL GIMNASIO.

A LAS 14:00

- INFANTIL DE 3 AÑOS POR LA PUERTA PEQUEÑA DE ENTRADA DE INFANTIL. SE RECOGERÁN EN EL PATIO DE INFANTIL.
- 1º POR LA PUERTA GRANDE DE ENTRADA DE PRIMARIA. SE RECOGERÁN EN LAS FILAS EN EL PATIO DE PRIMARIA
- 3º POR LA PUERTA DEL GARAJE
- 5º POR LA PUERTA DEL GIMNASIO

**ES MUY IMPORTANTE CUMPLIR LA SEÑALIZACIÓN
Y NO CRUZARSE CON OTROS CURSOS.**



- **IMPORTANTE:** SE DEBE RESPETAR LAS MEDIDAS DE SEPARACIÓN. UNA VEZ ENTRE EL ALUMNADO O SEA RECOGIDO, LAS FAMILIAS DEBERÁN ABANDONAR LAS ZONAS DE ENTRADAS Y SALIDAS INMEDIATAMENTE EVITANDO LAS AGLOMERACIONES.
- SÓLO PODRÁ VENIR UNA PERSONA A ENTREGAR O RECOGER AL ALUMNADO.
- ES OBLIGATORIO EN LOS CURSOS DE PRIMARIA EL USO DE LA MASCARILLA. SI NO TRAE LA MASCARILLA NO PODRÁ ACCEDER AL CENTRO.
- EN INFANTIL ES RECOMENDABLE EL USO DE LA MASCARILLA.
- EN LA RECOGIDA DEL ALUMNADO DEBE RESPETAR LAS ZONAS SEÑALIZADAS PARA EL ACCESO AL CENTRO, RESPETANDO LAS MEDIDAS DE SEPARACIÓN Y NO SE PODRÁ HABLAR CON EL PROFESORADO.
- EL ALUMNADO DEBE LLEGAR PUNTUAL AL CENTRO. SI HUBIERA ALGÚN RETRASO NO ENTRARÁ CON LA FAMILIA SINO CON ALGÚN MIEMBRO DEL EQUIPO O ADMINISTRATIVO DEL CENTRO.





<https://pixabay.com/es/illustrations/iconos-tel%C3%A9fono-ronda-conectar-1831922/>



<https://pixabay.com/es/vectors/nota-chincheta-recordatorio-mensaje-34686/>

MODO DE ATENCIÓN A LAS FAMILIAS

- LA ATENCIÓN CON LAS TUTORAS O ESPECIALISTAS SERÁ PREFERENTEMENTE VÍA TELEFÓNICA, EMAIL O APLICACIONES.
- NO SE MANDARÁN COMUNICADOS VÍA PAPEL. SE RUEGA QUE LAS FAMILIAS TENGAN EL CONTACTO ACTUALIZADO CON LAS TUTORAS Y QUE SE DE UNA RESPUESTA DE RECIBIDO A LOS MENSAJES QUE SE ENVÍEN.
- LA ATENCIÓN PRESENCIAL DE LAS TUTORAS Y DE LOS ESPECIALISTAS SERÁ CON CITA PREVIA.
- EN LOS PRIMEROS Y TERCEROS LUNES DEL MES NO HABRÁ VISITAS LIBRES DE FAMILIAS; SÓLO SE ASISTIRÁ CON CITA PREVIA.
- EN CASO DE REALIZAR ACTIVIDADES DEPORTIVAS O CULTURALES (ACTOS) EN EL CENTRO, SERÁN SIN LA PRESENCIA DE LAS FAMILIAS.





<https://pixabay.com/es/vectors/ni%C3%B1o-ni%C3%B1a-de-la-mano-kids-160168/>

ORGANIZACIÓN GENERAL

- CADA GRUPO ESTARÁ EN SU AULA Y SÓLO SALDRÁ PARA ASISTIR AL ÁREA DE EDUCACIÓN FÍSICA, PARA EL RECREO Y PARA LA SALIDA DEL CENTRO O ASISTENCIA AL COMEDOR.
- SE HA LIMITADO EL ACCESO A LOS BAÑOS Y HABRÁ DOCENTES DE GUARDIA PARA SU VIGILANCIA.
- DENTRO DE CADA AULA SE ESTABLECERÁ LA ORGANIZACIÓN DE LOS ESPACIOS DE MANERA QUE SE MANTENGAN LAS DISTANCIAS DE SEGURIDAD. EN INFANTIL Y EN PRIMARIA LOS GRUPOS DE TRABAJO SE ESTABLECERÁN COMO GRUPOS ESTABLES DURANTE TODO EL CURSO.
- LOS PATIOS SE HAN DIVIDIDO PARA QUE CADA GRUPO DE CLASE NO SE MEZCLE CON LOS DEMÁS. LAS ENTRADAS Y SALIDAS DEL RECREO SERÁN ESCALONADAS PARA QUE NO COINCIDAN.

¡¡COLABOREMOS TOD@S POR UNA VUELTA SEGURA AL COLE!!

<https://pixabay.com/en/illustrations/quatre-classe-det-rompca-bezas-1892081/>



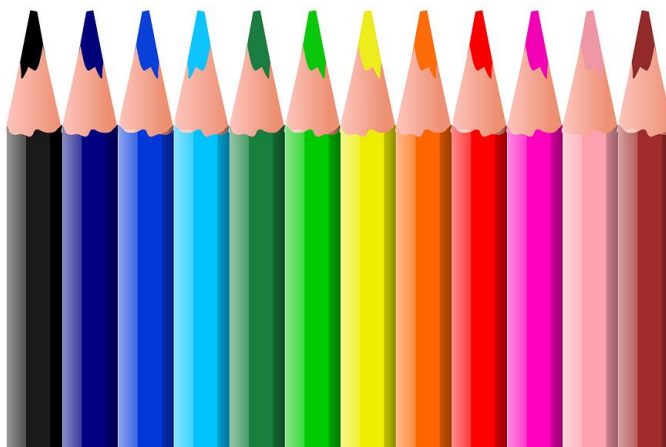

<https://pixabay.com/es/vectors/animaci%C3%B3n-colores-l%C3%A1piz-la-escuela-1298762/>

MATERIAL ESCOLAR Y TAREAS PARA CASA

- EL MATERIAL ESCOLAR SOLICITADO PARA ESTE CURSO SE TRAERÁ EN UNA CAJA ARCHIVADORA DE CARTÓN Y SE QUEDARÁ EN LA CLASE.
- TODO EL MATERIAL SE MANTENDRÁ EN EL AULA Y SE REPONDRÁ SEGÚN VAYA SIENDO NECESARIO
- NO SE LLEVARÁ NINGÚN MATERIAL NI ESTUCHES DEL AULA A CASA.
- ES NECESARIO QUE EN CASA EL ALUMNADO TENGA MATERIAL (LÁPIZ, GOMA, AFILADOR, LÁPICES DE COLORES O CERAS DE COLORES).
- SE SOLICITA QUE EL ALUMNADO DISPONGA DE UNA TABLETA EN CASA PARA EL TRABAJO QUE SE DESARROLLARÁ DE MANERA VIRTUAL ESTE CURSO.
- LAS TAREAS PARA CASA SERÁN PREFERENTEMENTE DE MANERA VIRTUAL, TRATANDO DE EVITAR EN LA MAYOR DE LAS POSIBILIDADES EL TRASVASE DE ELEMENTOS DE COLE-CASA-COLE.
- CADA ALUMNO/A DEBE TRAER EN UN NECESER: UN GEL HIDROALCOHÓLICO O TOALLITA DESINFECTANTE, UNA BOLSITA O PLÁSTICO CON UNA MASCARILLA DE REPUESTO (PRIMARIA E INFANTIL QUIÉN LA USE) Y UN PAQUETE DE PAÑUELOS DESECHABLES.

¡¡COLABOREMOS TOD@S POR UNA VUELTA SEGURA AL COLE!!

<https://pixabay.com/en/illustrations/quiere-clases-del-rompecabezas-1892081/>



- NO SE PERMITE TRAER NINGÚN TIPO DE JUGUETES, MUÑECOS, PELUCHES O CARTAS. SÓLO TRAERÁ EN SU MOCHILA EL NECESER HIGIÉNICO, LA COMIDA DE MEDIA MAÑANA Y EL AGUA.





<https://pixabay.com/es/illustrations/se%C3%B1al-simbolo-seguridad-industrial-2063096/>

LIMPIEZA

- EN LAS DIFERENTES ZONAS DE ACCESO AL CENTRO HAY DISPENSADORES DE GEL HIDROALCOHÓLICO.
- EN TODAS LAS AULAS HAY LAVAMANOS PARA EL LAVADO FRECUENTE DE LAS MANOS DEL ALUMNADO.
- TODAS LAS DEPENDENCIAS SERÁN DESINFECTADAS DESPUÉS DE SU UTILIZACIÓN Y CADA VEZ QUE ENTRE Y SALGA UN ESPECIALISTA AL AULA DESINFECTARÁ LA ZONA DE TRABAJO.
- LOS BAÑOS SE LIMPIARÁN TRES VECES AL DÍA POR LA EMPRESA DE LIMPIEZA.
- EN LAS ENTRADAS DE LAS AULAS DE INFANTIL SE HAN COLOCADO ALFOMBRAS PARA DESINFECTAR LOS ZAPATOS.





<https://pixabay.com/es/vectors/centro-de-llamadas-3366790/>

OTRAS CUESTIONES A TENER EN CUENTA

- TODOS LOS TRÁMITES ADMINISTRATIVOS SE DEBEN REALIZAR O VÍA TELEFÓNICA (928 753 442) O POR EMAIL (35006345@gobiernodecanarias.org)
- SI EL CENTRO HA SOLICITADO QUE ACUDA PARA LA GESTIÓN DE ALGÚN TRÁMITE, LA ATENCIÓN POR SECRETARÍA SERÁ DE UNO EN UNO POR LA PUERTA VERDE DE SECRETARÍA. SE TOCA EL TIMBRE PARA ACCEDER. DEBE MANTENER LA DISTANCIA DE SEGURIDAD Y SEGUIR LAS INDICACIONES ESTABLECIDAS.

¡¡COLABOREMOS TOD@S POR UNA VUELTA SEGURA AL COLE!!

<https://pixabay.com/en/illustrations/quiere-cerrar-del-rompecabezas-1892081/>





<https://pixabay.com/es/illustrations/cocinero-car%C3%A1cter-cocinar-gourmet-1417239/>

SERVICIO DE COMEDOR

ESTE AÑO HAY DOS NOVEDADES IMPORTANTES:

- **SE ADELANTA MEDIA HORA EL SERVICIO DEL COMEDOR Y SE ESTABLECEN 4 TURNOS.**
- **EL SERVICIO DE COMEDOR TERMINA A LAS 15:15, EXCEPTO PARA EL ALUMNADO CUYOS PADRES HAYAN PRESENTADO CERTIFICADOS DE TRABAJO QUE ESTARÁN HASTA LAS 15:30. A PARTIR DE ESA HORA PASARÁN A RECOGIDA TARDÍA CON LA EMPRESA DÁMASIS SI SE ESTABLECIERA ESTE SERVICIO.**

RECOGIDA DEL ALUMNADO

- **IMPORTANTE: LAS FAMILIAS DEBEN VENIR A BUSCAR A SUS HIJOS/AS EN EL HORARIO ESTABLECIDO PARA SU TURNO. NO SE DEBE QUEDAR NINGÚN ALUMNO FUERA DEL HORARIO DE RECOGIDA SALVO TRANSPORTE ESCOLAR.**
- **EL ALUMNADO NO SE PUEDE IR SOLO.**
- **NO SE PERMITE TRAER NINGÚN TIPO DE JUGUETES, MUÑECOS, PELUCHES O CARTAS.**
- **SI EL ALUMNADO INCUMPLE LAS NORMAS DE RESPETO DE MEDIDAS DE SEGURIDAD, DE DISTANCIA O INCUMPLE NORMAS DE CONVIVENCIA QUE COMPROMETA LA SALUD DEL RESTO DEL ALUMNADO O DE LAS PERSONAS**

¡¡COLABOREMOS TOD@S POR UNA VUELTA SEGURA AL COLE!!

<https://pixabay.com/es/illustrations/quiere-clases-del-rompecabezas-1892081/>



AUXILIARES DE COMEDOR SERÁ DADO DE BAJA INMEDIATAMENTE DEL SERVICIO DE COMEDOR ESCOLAR.

TURNOS, HORARIOS Y ZONAS DE RECOGIDA DEL ALUMNADO

TURNO 1: INFANTIL DE 3 AÑOS ,INFANTIL DE 4 AÑOS E INFANTIL DE 5 AÑOS (A Y B) A

LAS 14:00

ENTRARÁN POR LA PUERTA PEQUEÑA DE INFANTIL Y SE RECOGEN EN LAS AULAS CON SUS TUTORAS.

TURNO 2: INFANTIL DE 5 AÑOS C, 1º Y 2º (A Y B) PRIMARIA A LAS 14:15

ENTRARÁN POR LA PUERTA DE INFANTIL E IRÁN A LAS ZONAS ESTABLECIDAS:

- TODO EL ALUMANDO DE INFANTIL DE 5 AÑOS SE REPARTIRÁ EN EL PATIO DE INFANTIL (ZONA TECHADA).
- TODO EL ALUMANDO DE 1º DE PRIMARIA SE REPARTIRÁ EN EL PATIO DE INFANTIL (ZONA TECHADA).
- EL ALUMNADO DE 2º **A Y B** SE RECOGERÁ EN LA GUARDERÍA.

TURNO 3: 2º C, 3º Y 4º DE PRIMARIA. A LAS 14:45

- 2º C: ENTRADA POR LA PUERTA DE PRIMARIA. SE RECOGEN LA GUARDERÍA.
- 3º. ENTRADA POR LA PUERTA DE PRIMARIA. RECOGEN BAJO EL TECHO DEL PATIO DE PRIMARIA.
- 4º: ENTRADA POR LA PUERTA DEL GARAJE.

TURNO 4: 5º Y 6º DE PRIMARIA. A LAS 15:15.

- 5º: POR LA PUERTA DEL GIMNASIO
- 6º: ENTRADA POR LA PUERTA DE PRIMARIA Y RECOGEN EN EL PATIO



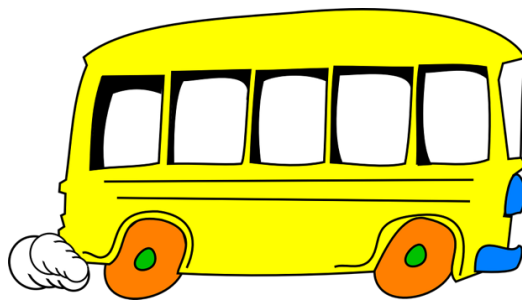

<https://pixabay.com/es/vectors/autob%C3%BAs-amarillo-dibujos-animados-304220/>

TRANSPORTE ESCOLAR

- **TODO EL ALUMNADO DEBE SUBIR A LA GUAGUA CON MASCARILLA.**
- SE ASIGNARÁ UN PUESTO EN LA GUAGUA QUE NO SE CAMBIARÁ EN TODO EL CURSO.
- ENTRARÁN Y BAJARÁN POR PARADAS.
- EN CASO DE HERMANOS/AS IRÁN SENTADOS JUNTOS.
- AL ALUMNADO DE PRIMARIA SE LE APLICARÁ GEL DESINFECTANTE AL SUBIR A LA GUAGUA.
- SE ACOMPAÑARÁ AL ALUMNADO POR LA AUXILIAR DEL TRANSPORTE Y POR ALGUNOS DOCENTES E IRÁN A LAS ZONAS QUE SE DESTINARÁN PARA SU LLEGADA.
- EL ALUMNADO DEBERÁ MANTENER LA DISTANCIA DE SEGURIDAD EN TODO MOMENTO.
- EL ALUMNADO NO SE PODRÁ IR SOLO.
- EN LA RECOGIDA EN LA PARADA SE DEBE SER PUNTUAL. EN CASO DE NO HABER NADIE PARA LA RECOGIDA, EL ALUMNO/A VOLVERÁ AL CENTRO Y SE NOTIFICARÁ A LAS AUTORIDADES LOCALES.
- ***SI EL ALUMNADO INCUMPLE LAS NORMAS DE RESPETO DE MEDIDAS DE SEGURIDAD, DE DISTANCIA O INCUMPLE NORMAS DE CONVIVENCIA QUE COMPROMETA LA SALUD DEL RESTO DEL ALUMNADO O DEL AUXILIAR DEL TRANSPORTE O DEL CONDUCTOR/A SERÁ DADO DE BAJA INMEDIATAMENTE DEL SERVICIO DE TRANSPORTE ESCOLAR.***

