



INFORMACIÓN IMPORTANTE PARA LAS FAMILIAS

- **NI LAS FAMILIAS NI EL ALUMNADO VENDRÁN AL CENTRO CON SÍNTOMAS:**
INFECCIÓN RESPIRATORIA AGUDA DE APARICIÓN SÚBITA DE CUALQUIER GRAVEDAD QUE CURSA, ENTRE OTROS, CON FIEBRE A PARTIR DE 37º O MÁS, TOS O SENSACIÓN DE FALTA DE AIRE. OTROS SÍNTOMAS COMO DOLOR DE GARGANTA AL TRAGAR LOS ALIMENTOS Y, EN GENERAL, HACER PASAR DE LA BOCA AL ESTÓMAGO CUALQUIER SUSTANCIA SÓLIDA O LÍQUIDA; PÉRDIDA COMPLETA DEL OLFATO, PÉRDIDA TOTAL DE LA CAPACIDAD DE APRECIAR SABORES, DOLORES MUSCULARES, DIARREAS, DOLOR TORÁCICO O CEFALEAS.

- **SE TOMARÁ LA TEMPERATURA AL ALUMNADO ANTES DE ACUDIR AL CENTRO.**

- **LOS PADRES, LAS MADRES O LAS PERSONAS TUTORAS LEGALES DEBERÁN ALERTAR AL CENTRO SI ALGUIEN EN SU HOGAR HA SIDO DIAGNOSTICADO DE COVID-19 Y CUMPLIR CON LAS MEDIDAS DE AISLAMIENTO Y CUARENTENA PRESCRITO, LO CUAL INCLUYE POR SUPUESTO NO ACUDIR AL CENTRO ESCOLAR.**



SALIDAS DEL CENTRO:

UNA SOLA PERSONA AUTORIZADA DEBERÁ ENTRAR A LA HORA Y POR EL LUGAR INDICADO (LAS ZONAS ESTÁN SEÑALIZADAS):

A LAS 13:50

- INFANTIL DE 4 AÑOS POR LA PUERTA PEQUEÑA DE ENTRADA DE INFANTIL. SE RECOGERÁ EN LA PUERTA EXTERIOR DEL AULA.
- INFANTIL DE 5 AÑOS POR LA PUERTA GRANDE DE ENTRADA DE PRIMARIA, POR LA RAMPA. SE RECOGERÁN EN LAS FILAS DEL PATIO DE INFANTIL
- 2º POR LA PUERTA GRANDE DE ENTRADA DE PRIMARIA. SE RECOGERÁN EN LAS FILAS EN EL PATIO DE PRIMARIA
- 4º POR LA PUERTA DEL GARAJE.
- 6º POR LA PUERTA DEL GIMNASIO.
- AULA ENCLAVE POR LA SECRETARÍA

A LAS 14:00

- INFANTIL DE 3 AÑOS POR LA PUERTA PEQUEÑA DE ENTRADA DE INFANTIL. SE RECOGERÁN EN EL PATIO DE INFANTIL.
- 1º POR LA PUERTA GRANDE DE ENTRADA DE PRIMARIA. SE RECOGERÁN EN LAS FILAS EN EL PATIO DE PRIMARIA
- 3º POR LA PUERTA DEL GARAJE
- 5º POR LA PUERTA DEL GIMNASIO

ES MUY IMPORTANTE CUMPLIR LA SEÑALIZACIÓN Y NO CRUZARSE CON OTROS CURSOS.

IMPORTANTE: SE DEBE RESPETAR LAS MEDIDAS DE SEPARACIÓN. UNA VEZ ENTRE EL ALUMNADO O SEA RECOGIDO, LAS FAMILIAS DEBERÁN ABANDONAR LAS ZONAS DE ENTRADAS Y SALIDAS INMEDIATAMENTE EVITANDO LAS AGLOMERACIONES.



SÓLO PODRÁ VENIR UNA PERSONA A ENTREGAR O RECOGER AL ALUMNADO.

ES OBLIGATORIO EN LOS CURSOS DE PRIMARIA EL USO DE LA MASCARILLA. SI NO TRAE LA MASCARILLA NO PODRÁ ACCEDER AL CENTRO.

EN INFANTIL ES RECOMENDABLE EL USO DE LA MASCARILLA.

EN LA RECOGIDA DEL ALUMNADO DEBE RESPETAR LAS ZONAS SEÑALIZADAS PARA EL ACCESO AL CENTRO, RESPETANDO LAS MEDIDAS DE SEPARACIÓN Y NO SE PODRÁ HABLAR CON EL PROFESORADO.

EL ALUMNADO DEBE LLEGAR PUNTUAL AL CENTRO. SI HUBIERA ALGÚN RETRASO NO ENTRARÁ CON LA FAMILIA SINO CON ALGÚN MIEMBRO DEL EQUIPO O ADMINISTRATIVO DEL CENTRO.





<https://pixabay.com/es/illustrations/iconos-tel%C3%A9fono-ronda-conectar-1831922/>



<https://pixabay.com/es/vectors/nota-chincheta-recordatorio-mensaje-34686/>

MODO DE ATENCIÓN A LAS FAMILIAS

- LA ATENCIÓN CON LAS TUTORAS O ESPECIALISTAS SERÁ PREFERENTEMENTE VÍA TELEFÓNICA, EMAIL O APLICACIONES.
- NO SE MANDARÁN COMUNICADOS VÍA PAPEL. SE RUEGA QUE LAS FAMILIAS TENGAN EL CONTACTO ACTUALIZADO CON LAS TUTORAS Y QUE SE DE UNA RESPUESTA DE RECIBIDO A LOS MENSAJES QUE SE ENVÍEN.
- LA ATENCIÓN PRESENCIAL DE LAS TUTORAS Y DE LOS ESPECIALISTAS SERÁ CON CITA PREVIA.
- EN LOS PRIMEROS Y TERCEROS LUNES DEL MES NO HABRÁ VISITAS LIBRES DE FAMILIAS; SÓLO SE ASISTIRÁ CON CITA PREVIA.
- EN CASO DE REALIZAR ACTIVIDADES DEPORTIVAS O CULTURALES (ACTOS) EN EL CENTRO, SERÁN SIN LA PRESENCIA DE LAS FAMILIAS.





<https://pixabay.com/es/vectors/ni%C3%B1o-ni%C3%B1a-de-la-mano-kids-160168/>

ORGANIZACIÓN GENERAL

- CADA GRUPO ESTARÁ EN SU AULA Y SÓLO SALDRÁ PARA ASISTIR AL ÁREA DE EDUCACIÓN FÍSICA, PARA EL RECREO Y PARA LA SALIDA DEL CENTRO O ASISTENCIA AL COMEDOR.
- SE HA LIMITADO EL ACCESO A LOS BAÑOS Y HABRÁ DOCENTES DE GUARDIA PARA SU VIGILANCIA.
- DENTRO DE CADA AULA SE ESTABLECERÁ LA ORGANIZACIÓN DE LOS ESPACIOS DE MANERA QUE SE MANTENGAN LAS DISTANCIAS DE SEGURIDAD. EN INFANTIL Y EN LOS GRUPOS DE TRABAJO SE ESTABLECERÁN GRUPOS ESTABLES DURANTE TODO EL CURSO.
- LOS PATIOS SE HAN DIVIDIDO PARA QUE CADA GRUPO DE CLASE NO SE MEZCLE CON LOS DEMÁS. LAS ENTRADAS Y SALIDAS DEL RECREO SERÁN ESCALONADAS PARA QUE NO COINCIDAN.



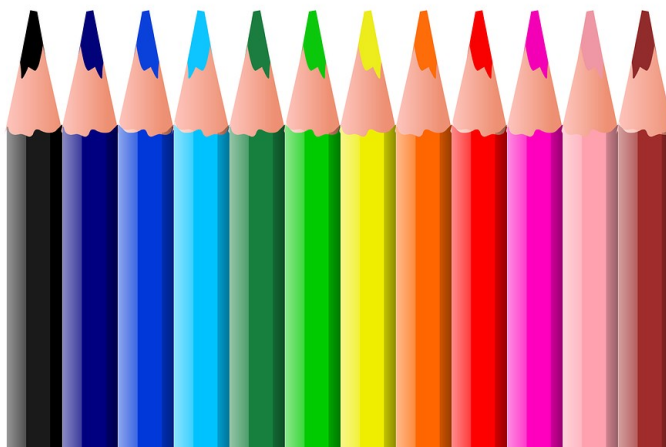

<https://pixabay.com/es/vectors/animaci%C3%B3n-colores-l%C3%A1piz-la-escuela-1298762/>

MATERIAL ESCOLAR Y TAREAS PARA CASA

CADA TUTOR/A HARÁ ENTREGA A PRINCIPIO DE CURSO DEL MATERIAL ESCOLAR QUE SE QUEDÓ EN CLASE EN EL PERÍODO DE CONFINAMIENTO.

EL MATERIAL ESCOLAR SOLICITADO PARA ESTE CURSO SE TRAERÁ EN UNA CAJA ARCHIVADORA DE CARTÓN Y SE QUEDARÁ EN LA CLASE.

TODOS EL MATERIAL SE MANTENDRÁ EN EL AULA Y SE REPONDRÁ SEGÚN VAYA SIENDO NECESARIO

NO SE LLEVARÁ NINGÚN MATERIAL NI ESTUCHES DEL AULA A CASA.

ES NECESARIO QUE EN CASA EL ALUMNADO TENGA MATERIAL (LÁPIZ, GOMA, AFILADOR, LÁPICES DE COLORES O CERAS DE COLORES).

SE SOLICITA QUE EL ALUMNADO DISPONGA DE UNA TABLETA EN CASA PARA EL TRABAJO QUE SE DESARROLLARÁ DE MANERA VIRTUAL ESTE CURSO.

LAS TAREAS PARA CASA SERÁN PREFERENTEMENTE DE MANERA VIRTUAL, TRATANDO DE EVITAR EN LA MAYOR DE LAS POSIBILIDADES EL TRASVASE DE ELEMENTOS DE COLE-CASA-COLE.

¡¡COLABOREMOS TOD@S POR UNA VUELTA SEGURA AL COLE!!

<https://pixabay.com/es/illustrations/quiere-pizarra-det-rompecabezas-1892081/>



CADA ALUMNO/A DEBE TRAER EN UN NECESER: UN GEL HIDROALCOHÓLICO O TOALLITA DESINFECTANTE, UNA BOLSITA O PLÁSTICO CON UNA MASCARILLA DE REPUESTO (PRIMARIA E INFANTIL QUIÉN LA USE) Y UN PAQUETE DE PAÑUELOS DESECHABLES.

NO SE PERMITE TRAER NINGÚN TIPO DE JUGUETES, MUÑECOS, PELUCHES O CARTAS. SÓLO TRAERÁ EN SU MOCHILA EL NECESER HIGIÉNICO, LA COMIDA DE MEDIA MAÑANA Y EL AGUA.

SE RUEGA, QUE EN LA MEDIDA DE LO POSIBLE, **LAS MOCHILAS NO TENGAN RUEDAS.**





<https://pixabay.com/es/illustrations/se%C3%B1al-simbolo-seguridad-industrial-2063096/>

LIMPIEZA

- EN LAS DIFERENTES ZONAS DE ACCESO AL CENTRO HAY DISPENSADORES DE GEL HIDROALCOHÓLICO.
- EN TODAS LAS AULAS HAY LAVAMANOS PARA EL LAVADO FRECUENTE DE LAS MANOS DEL ALUMNADO.
- TODAS LAS DEPENDENCIAS SERÁN DESINFECTADAS DESPUÉS DE SU UTILIZACIÓN Y CADA VEZ QUE ENTRE Y SALGA UN ESPECIALISTA AL AULA DESINFECTARÁ LA ZONA DE TRABAJO.
- LOS BAÑOS SE LIMPIARÁN TRES VECES AL DÍA POR LA EMPRESA DE LIMPIEZA.
- EN LAS ENTRADAS AL CENTRO Y EN LAS AULAS DE INFANTIL SE HAN COLOCADO ALFOMBRAS PARA DESINFECTAR LOS ZAPATOS.





<https://pixabay.com/es/vectors/centro-de-llamadas-3366790/>

OTRAS CUESTIONES A TENER EN CUENTA

- TODOS LOS TRÁMITES ADMINISTRATIVOS SE DEBEN REALIZAR O VÍA TELEFÓNICA (928 753 442) O POR EMAIL (35006345@gobiernodecanarias.org)
- SI EL CENTRO HA SOLICITADO QUE ACUDA PARA LA GESTIÓN DE ALGÚN TRÁMITE, LA ATENCIÓN POR SECRETARÍA SERÁ DE UNO EN UNO POR LA PUERTA VERDE DE SECRETARÍA. SE TOCA EL TIMBRE PARA ACCEDER. DEBE MANTENER LA DISTANCIA DE SEGURIDAD Y SEGUIR LAS INDICACIONES ESTABLECIDAS.





<https://pixabay.com/es/illustrations/cocinero-car%C3%A1cter-cocinar-gourmet-1417239/>

SERVICIO DE COMEDOR

ESTE AÑO HAY DOS NOVEDADES IMPORTANTES:

- **SE ADELANTA MEDIA HORA EL SERVICIO DEL COMEDOR Y SE ESTABLECEN 4 TURNOS.**
- **EL SERVICIO DE COMEDOR TERMINA A LAS 15:30. A PARTIR DE ESA HORA PASARÁN A RECOGIDA TARDÍA CON LA EMPRESA DÁMASIS.**

RECOGIDA DEL ALUMNADO

IMPORTANTE: LAS FAMILIAS DEBEN VENIR A BUSCAR A SUS HIJOS/AS EN EL HORARIO ESTABLECIDO PARA SU TURNO. NO SE DEBE QUEDAR NINGÚN ALUMNO FUERA DEL HORARIO DE RECOGIDA SALVO TRANSPORTE ESCOLAR.

FAMILIAS QUE TRABAJAN Y NO PUEDEN VENIR A BUSCAR AL ALUMNADO EN EL HORARIO ESTABLECIDO: DEBEN FIRMAR UN DOCUMENTO DE DECLARACIÓN JURADA DONDE ESTABLEZCA QUE NO TIENEN A NADIE QUE PUEDAN RECOGER A SU HIJO/A Y DEBE ENTREGAR UN DOCUMENTO DONDE SE ESTABLEZCA EL HORARIO DE TRABAJO.

EL ALUMNADO NO SE PUEDE IR SOLO.

NO SE PERMITE TRAER NINGÚN TIPO DE JUGUETES, MUÑECOS, PELUCHES O CARTAS.

SI EL ALUMNADO INCUMPLE LAS NORMAS DE RESPETO DE MEDIDAS DE SEGURIDAD, DE DISTANCIA O INCUMPLE NORMAS DE CONVIVENCIA QUE COMPROMETA LA SALUD DEL RESTO DEL ALUMNADO O DE LAS PERSONAS AUXILIARES DE COMEDOR SERÁ DADO DE BAJA INMEDIATAMENTE DEL SERVICIO DE COMEDOR ESCOLAR.

¡¡COLABOREMOS TOD@S POR UNA VUELTA SEGURA AL COLE!!

<https://pixabay.com/es/illustrations/quiere-pisara-del-comunicacion-1892082/>



TURNOS, HORARIOS Y ZONAS DE RECOGIDA DEL ALUMNADO

TURNO 1: INFANTIL DE 3 AÑOS E INFANTIL DE 4 AÑOS A LAS 14:00

ENTRARÁN POR LA PUERTA PEQUEÑA DE INFANTIL Y SE RECOGEN EN LAS AULAS CON SUS TUTORAS.

TURNO 2: INFANTIL DE 5 AÑOS Y 1º PRIMARIA A LAS 14:15

ENTRARÁN POR LA PUERTA DE PRIMARIA E IRÁN A LAS ZONAS ESTABLECIDAS:

TODOS EL ALUMNADO DE INFANTIL DE 5 AÑOS SE REPARTIRÁ EN EL AULA DE LA MAESTRA REYES (INFANTIL 5 AÑOS C).

TODOS EL ALUMNADO DE 1º DE PRIMARIA SE REPARTIRÁ EN EL PATIO DE PRIMARIA (ZONA TECHADA).

TURNO 3: 2º, 3º, 4º B, 4º C DE PRIMARIA. A LAS 14:45

2º: ENTRADA POR LA PUERTA DE INFANTIL. SE RECOGEN EN EL PATIO DE INFANTIL

3º, 4º B, 4º C: ENTRADA POR LA PUERTA DEL GARAJE

TURNO 4: 4º A, 5º Y 6º DE PRIMARIA. A LAS 15:15.

4º A: ENTRADA POR LA PUERTA DEL GARAJE

5º Y 6º: POR LA PUERTA DEL GIMNASIO



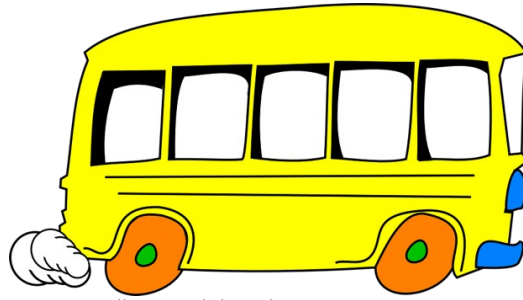

<https://pixabay.com/es/vectors/autob%C3%BAs-amarillo-dibujos-animados-304220/>

TRANSPORTE ESCOLAR

NOVEDAD IMPORTANTE: EL TRANSPORTE SALE DEL CENTRO A LAS

15:20.

TODO EL ALUMNADO DEBE SUBIR A LA GUAGUA CON MASCARILLA.

SE ASIGNARÁ UN PUESTO EN LA GUAGUA QUE NO SE CAMBIARÁ EN TODO EL CURSO.

ENTRARÁ PRIMERO EL ALUMNADO DE PRIMARIA Y A CONTINUACIÓN INFANTIL.

EN CASO DE HERMANOS/AS IRÁN SENTADOS JUNTOS.

AL ALUMNADO DE PRIMARIA SE LE APLICARÁ GEL DESINFECTANTE AL SUBIR A LA GUAGUA.

EN LA SALIDA DE LA GUAGUA INFANTIL BAJARÁ EN PRIMER LUGAR. SI LA GUAGUA ABRE LAS DOS PUERTAS IRÁN BAJANDO EN POR AMBAS PUERTAS.

SE ACOMPAÑARÁ AL ALUMNADO POR LA AUXILIAR DEL TRANSPORTE Y POR ALGUNOS DOCENTES E IRÁN A LAS ZONAS QUE SE DESTINARÁN PARA SU LLEGADA.

EL ALUMNADO DEBERÁ MANTENER LA DISTANCIA DE SEGURIDAD EN TODO MOMENTO.

EL ALUMNADO NO SE PODRÁ IR SOLO.

EN LA RECOGIDA EN LA PARADA SE DEBE SER PUNTUAL. EN CASO DE NO HABER NADIE PARA LA RECOGIDA, EL ALUMNO/A VOLVERÁ AL CENTRO Y SE NOTIFICARÁ A LAS AUTORIDADES LOCALES.

SI EL ALUMNADO INCUMPLE LAS NORMAS DE RESPETO DE MEDIDAS DE SEGURIDAD, DE DISTANCIA O INCUMPLE NORMAS DE CONVIVENCIA QUE COMPROMETA LA SALUD DEL RESTO DEL ALUMNADO O DEL AUXILIAR DEL TRANSPORTE O DEL CONDUCTOR/A SERÁ DADO DE BAJA INMEDIATAMENTE DEL SERVICIO DE TRANSPORTE ESCOLAR.

¡¡COLABOREMOS TOD@S POR UNA VUELTA SEGURA AL COLE!!

<https://pixabay.com/es/illustrations/quiere-que-los-ninos-compartan-1882082/>

