

CURSO 2020/2021

INFORMACIÓN IMPORTANTE PARA LAS FAMILIAS

- NI LAS FAMILIAS NI EL ALUMANDO VENDRÁN AL CENTRO CON SÍNTOMAS:

- Infección respiratoria aguda de aparición súbita de cualquier gravedad que cursa, entre otros, con fiebre (37,5) o febrícula (37°), tos o sensación de falta de aire.
- Dolor de garganta al tragar los alimentos y, en general, hacer pasar de la boca al estómago cualquier sustancia sólida o líquida.
- Pérdida completa del olfato, pérdida total de la capacidad de apreciar sabores, dolores musculares, diarreas, dolor torácico o cefaleas (dolor de cabeza).

- SE TOMARÁ EN CASA LA TEMPERATURA AL ALUMNADO ANTES DE ACUDIR AL CENTRO.

Los padres, las madres o las personas tutoras legales deberán alertar al centro si alguien en su hogar ha sido diagnosticado de covid-19 y cumplir con las medidas de aislamiento y cuarentena prescrito, *lo cual incluye, por supuesto, no acudir al centro escolar.*

**El alumnado entrará
SOLO**

A LAS 9:00 HORAS:

- INFANTIL DE 4 AÑOS POR LA PUERTA PEQUEÑA DE ENTRADA DE INFANTIL.
- INFANTIL DE 5 AÑOS POR LA PUERTA GRANDE DE ENTRADA DE PRIMARIA, POR LA RAMPA.
- 2º POR LA PUERTA GRANDE DE

A LAS 9:10 HORAS:

- INFANTIL DE 3 AÑOS POR LA PUERTA PEQUEÑA DE ENTRADA DE INFANTIL.
- 5º POR LA PUERTA DEL GIMNASIO
- 3º POR LA PUERTA DEL GARAJE
- 1º POR LA PUERTA GRANDE DE

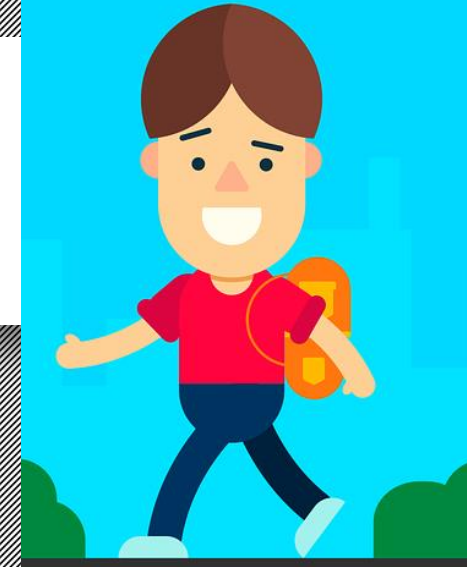

UNA SÓLA
PERSONA
AUTORIZADA
DEBERÁ
ENTRAR A LA
HORA Y POR EL
LUGAR

A LAS 14:00
HORAS:

-INFANTIL DE
AÑOS POR

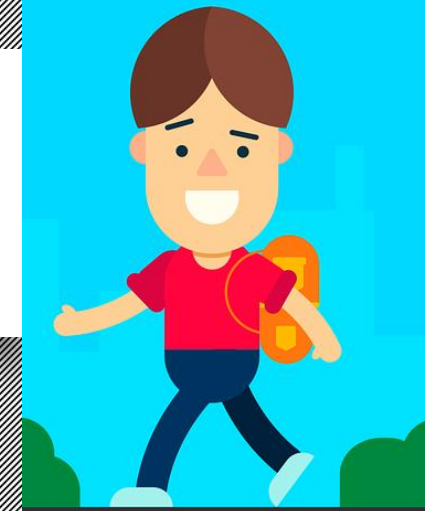

•ES MUY
IMPORTANTE
CUMPLIR LA
SEÑALIZACIÓN Y

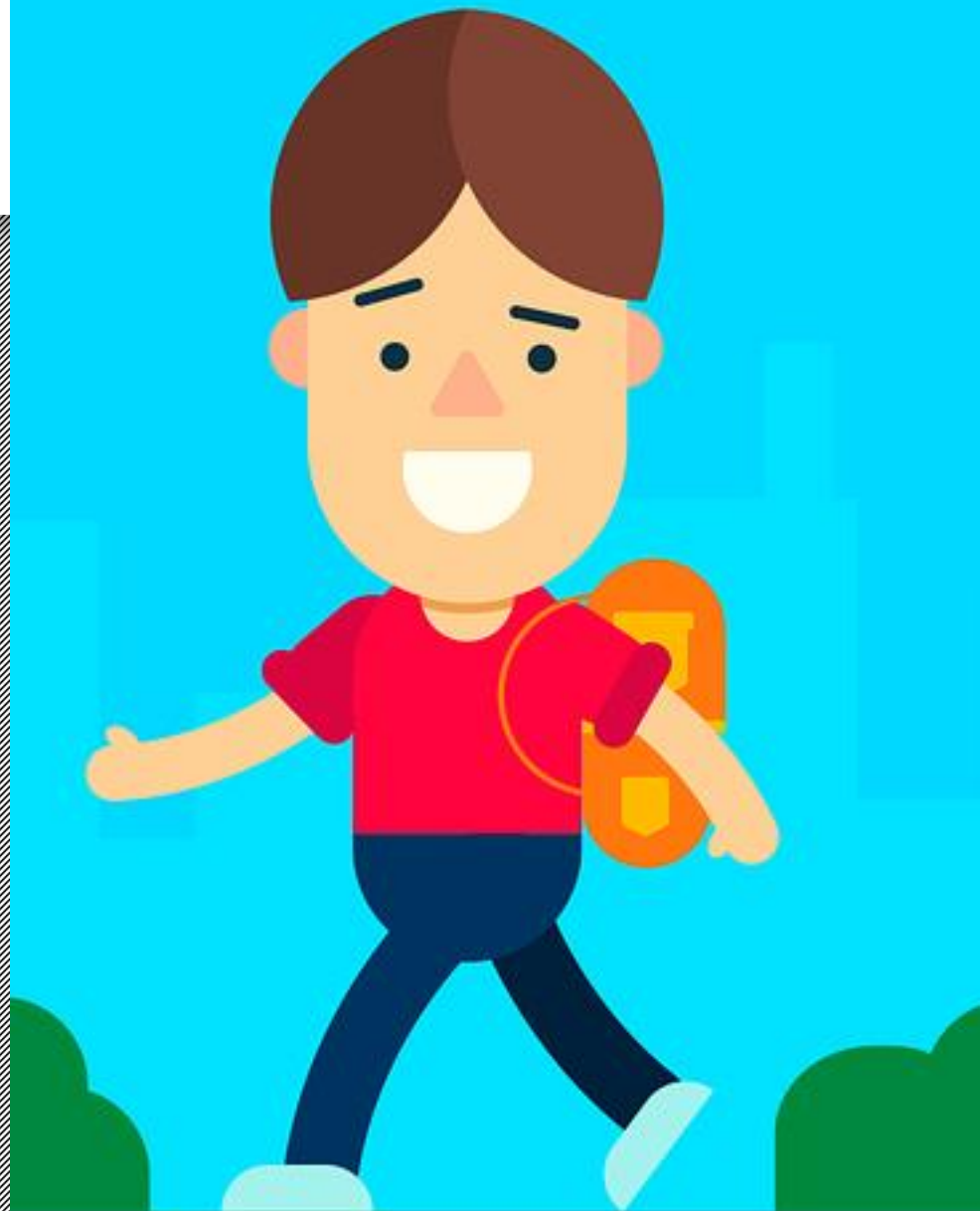



E-mail!

☐ LA ATENCION CON LAS TUTORAS O ESPECIALISTAS SERÁ PREFERENTEMENTE VÍA TELEFÓNICA, EMAIL O APLICACIONES.



☐ NO SE MANDARÁN COMUNICADOS VÍA PAPEL. SE RUEGA QUE LAS FAMILIAS TENGAN EL CONTACTO ACTUALIZADO CON LAS TUTORAS Y QUE SE DE UNA RESPUESTA DE RECIBIDO A LOS MENSAJES QUE SE ENVÍEN.

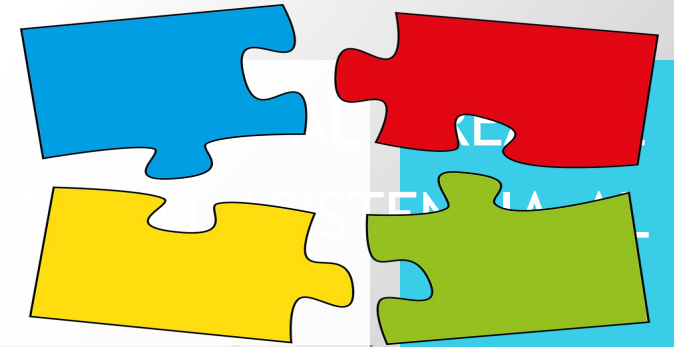

EL ACCESO A... CADA PASILLO DISPONE DE UN BAÑO, Y
ANTES DE GUARDI... ILANCIA.

DE CADA AULA SE ESTABLECERÁ LA ORGANIZACIÓN DE LOS ESPACIOS DE
QUE SE MANTENGAN LAS DISTANCIAS DE SEGURIDAD. EN INFANTIL Y EN
DE TRABAJO SE ESTABLECERÁN GRUPOS ESTABLES DURANTE TODO EL
BURBUJA).

SE... PARA QUE CADA GRUPO DE CLASE NO SE MEZCLE CON



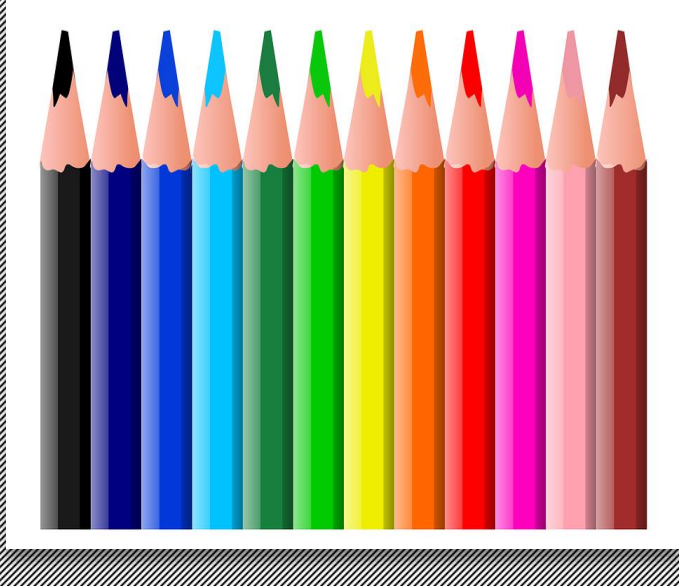

☐ CADA TUTOR/A HARÁ ENTREGA, A PRINCIPIO DE CURSO, DEL MATERIAL ESCOLAR QUE SE QUEDÓ EN CLASE EN EL PERÍODO DE CONFINAMIENTO.

☐ EL MATERIAL ESCOLAR SOLICITADO PARA ESTE CURSO SE TRAERÁ EN UNA CAJA ARCHIVADORA DE CARTÓN Y SE QUEDARÁ EN LA CLASE.

☐ TODO EL MATERIAL SE MANTENDRÁ EN EL AULA Y SE REPONDRÁ SEGÚN VAYA SIENDO NECESARIO.

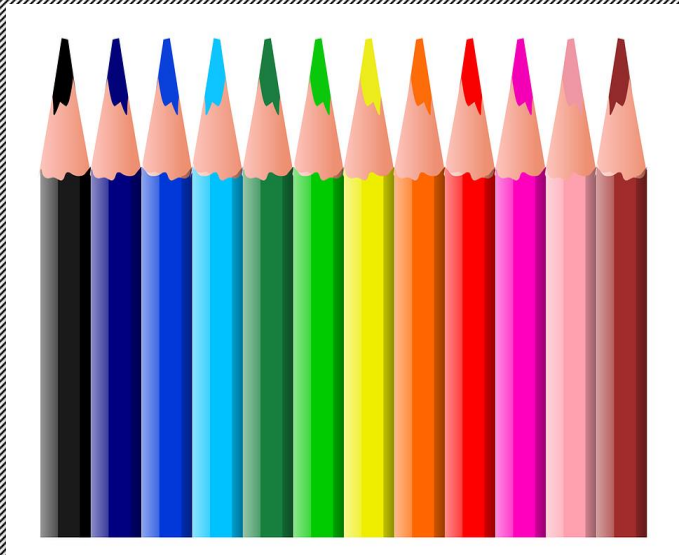

SE SOLICITA QUE EL ALUMNADO DISPONGA DE UNA TABLETA EN CASA PARA EL TRABAJO QUE SE DESARROLLARÁ DE MANERA VIRTUAL ESTE CURSO.

LAS TAREAS PARA CASA SERÁN PREFERENTEMENTE DE MANERA VIRTUAL, TRATANDO DE EVITAR EN LA MAYOR DE LAS POSIBILIDADES EL TRASVASE DE ELEMENTOS DE COLE-CASA-COLE.

CADA ALUMNO/A DEBE TRAER EN UN NECESER: UN

□ EN LAS DIFERENTES ZONAS DE ACCESO AL CENTRO HAY DISPENSADORES DE GEL HIDROALCOHÓLICO.

□ EN TODAS LAS AULAS HAY LAVAMANOS PARA EL LAVADO FRECUENTE DE LAS MANOS DEL ALUMNADO.

□ TODAS LAS DEPENDENCIAS SERÁN DESINFECTADAS DESPUÉS DE SU UTILIZACIÓN Y CADA VEZ QUE



□ TODOS LOS TRÁMITES ADMINISTRATIVOS SE DEBEN REALIZAR POR VÍA TELEFÓNICA (928 753 442) O POR EMAIL: 35006345@gobiernodecanarias.org

□ SI EL CENTRO LE SOLICITA QUE ACUDA PARA LA GESTIÓN DE ALGÚN TRÁMITE, LA ATENCIÓN POR SECRETARÍA SERÁ DE UNO EN UNO POR LA PUERTA VERDE DE LA MISMA. SE DEBE TOCAR EL TIMBRE PARA ACCEDER. DEBE MANTENER LA





EL COMEDOR

ESTE AÑO HAY TRES NOVEDADES IMPORTANTES:

SE ADELANTA
LOS TURNOS.

EL SERVICIO DEL COMEDOR Y SE ESTABLECEN 4

EL SERVICIO DE COMEDOR
COMENZARÁN A RECOGIDA

TERMINA A LAS 15:30. A PARTIR DE ESA HORA
COMENZARÁN A RECOGIDA CON LA EMPRESA DÁMASIS.

EL TRANSPORTE
(CON TRANSPORTE)

COMENZARÁN A RECOGIDA EN EL CENTRO A LAS 15:20 HORAS (PARA EL ALUMANDO DE

SE DEBE QUEDAR NINGÚN ALUMNO FUERA DEL HORARIO DE

RECOGIDA DEL ALUMNADO

A BUSCAR AL

ALUMNADO EN EL HORARIO ESTABLECIDO: DEBEN FIRMAR UN DOCUMENTO DE DECLARACIÓN JURADA DONDE ESTABLEZCA QUE NO TIENEN A NADIE QUE PUEDAN RECOGER A SU HIJO Y DEBE ENTREGAR UN DOCUMENTO DONDE SE ESTABLEZCA EL HORARIO DE TRABAJO.

- EL ALUMNADO NO SE PUEDE IR SOLO.
- NO SE PERMITE TRAER NINGÚN TIPO DE JUGUETES, MUÑECOS, PELUCÓN O CARTAS.
- SI EL ALUMNADO INCUMPLE LAS NORMAS DE RESPETO DE

INFANTIL Y SE RECOGEN EN

SUS
DEL COMEDOR

TURNOS, HORARIOS Y ZONAS DE RECOGIDA DEL ALUMNADO

TURNO 2: INFANTIL DE 5
AÑOS Y 1º PRIMARIA A LAS

14:15

ENTRARÁN POR LA PUERTA DE
PRIMARIA

☐ TODO EL ALUMANDO DE

INFANTIL DE 5 AÑOS SE

TURNO 3: 2º, 3º, 4º B, 4º C DE PRIMARIA. A LAS
14:45

☐ 2º: ENTRADA POR LA PUERTA DE INFANTIL. SE
RECOGEN EN EL PATIO DE INFANTIL.

☐ 3º, 4º B, 4º C: ENTRADA POR LA PUERTA DEL
GARAJE

TURNO 4: 4º A, 5º Y 6º DE PRIMARIA. A LAS
15:15.

☐ 4º A: ENTRADA POR LA PUERTA DEL GARAJE

☐ 5º Y 6º: POR LA PUERTA DEL GIMNASIO



- TODO EL ALUMNADO DEBE SUBIR A LA GUAGUA CON MASCARILLA.
- SE ASIGNARÁ UN PUESTO EN LA GUAGUA QUE NO SE CAMBIARÁ EN TODO EL CURSO.
- ENTRARÁ PRIMERO EL ALUMNADO DE PRIMARIA Y A CONTINUACIÓN INFANTIL.
- EN CASO DE HERMANOS/AS IRÁN SENTADOS JUNTOS.
- AL ALUMNADO DE PRIMARIA SE LE APLICARÁ GEL DESINFECTANTE AL SUBIR A LA GUAGUA.
- EN LA SALIDA DE LA GUAGUA INFANTIL BAJARÁ EN PRIMER LUGAR. SI

REFERENCIA DE LAS IMÁGENES

<https://pixabay.com/es/illustrations/nick%C3%91o-estudiante-estudio-tele-332374/>

<https://pixabay.com/es/illustrations/icones-tele%C3%A1fono-ronda-conectar-161922/>

<https://pixabay.com/es/vectors/nota-chuncheta-recordatoria-memaje-3466/>

<https://pixabay.com/es/vectors/nick%C3%91o-nick%C3%91a-de-la-mano-kids-160168/>

<https://pixabay.com/es/vectors/animaci%C3%B3n-colores-6%C3%A1ptiz-la-escuela-126762/>

<https://pixabay.com/es/illustrations/se%C3%B1al-simbolo-seguridad-industria-206396/>

<https://pixabay.com/es/vectors/centro-de-llamadas-1166790/>

<https://pixabay.com/es/illustrations/cocinero-car%C3%A1cter-cochiar-gourmet-141239/>

<https://pixabay.com/es/vectors/autob%C3%BAs-amarillo-dibujos-animados-104220/>

<https://pixabay.com/es/illustrations/puzzle-pizzas-del-comper-abezas-1652061/>

**¡COLABOREMOS
TOD@S POR UNA
VUELTA SEGURA
AL COLE!!**

